





Saravana Multispeciality Hospital Pvt.Ltd.

MANAGING DIRECTOR : Dr. P. SARAVANAN MD.,

Date : 30.05.2023

TO WHOMSOEVER IT MAY CONCERN

This is to certify that Mrs.Selvarani 37 Yrs Old /Female is a case of Mitral Valve Stenosis and she is advised for immediate OPEN HEART SURGERY. (MITRAL VALVE REPLACEMENT)

Approximate cost of the Surgery would be Rs 2,80,000 (Two Lakhs Eighty Thousand)

With Regards

Medical Officer

SARAVANA MULTISPECIALITY HOSPITAL PVT. LTD.
No.7-A, MARUTHUPANDIYAH NAGAR
FOURTH MAIN ROAD, NARIMEDU
MADURAI-625 002, PH:- 2446000, 2446004

7-A, Maruthupandiar Nagar, 4th Main Road, Narimedu, Madurai - 625 002. Tamilnadu, India.
☎ 0452 - 2446000 (40 Lines) , E-mail : shmc.1992@gmail.com Website : www.saravanahospital.org



Surya Trust

Reg : No :441/4/96 Registered under the Indian Trust Act No : 2 of 1882



30.05.2023

TO WHOMSOEVER IT MAY CONCERN

This is to certify that Mrs.Selva Rani 37 Yrs Old /Female is a case of Mitral Valve Stenosis . She is advised for imemdicat open heart surgery at the earliest .
(Mitral Valve Replacement)

Approximate cost of the Surgery would be Rs 2,80,000 (Two Lakhs Eighty Thousand)

With Regards

Project Coordinator

7-A, Maruthupandiar Nagar, 4th Main Road, Narlmedu, Madurai - 625 002, Tamilnadu, India.
Phone : 0452 - 3040014, 3040002 Email : suryatrust@saravanahospital.org Web : www.suryatrust.org.



Patient Name: Mrs. Selvarani

Age: 37Yrs

Sex: Female

Ref. By. Dr. P.SARAVANAN, MD, RT.,
SHNO : 150319

Date: 21.03.2023

ECHO CARDIOGRAM

M - MODE MEASUREMENTS:

Left Atrium : 44.0 mm.
Aortic Annulus : 20.0 mm
Mitral Annulus : 34.0 mm

IVS d : 9.0 mm LVID d : 44.0 mm LVPW d : 9.0 mm
IVS s : 13.0 mm LVID s : 29.0 mm LVPW s : 14.0 mm
EF : 61 %

2 D PARAMETERS:

RA : Normal MV : thickened
LA : Dilated TV : organic TR
RV : Normal PV : Normal
LV : Normal AV : Thickened
MPA : Normal IVS : Intact
RPA : Normal LAS : Intact
LPA : Normal

ATRIO VENTRICULAR RELATION : Normal.
VENTRICULO ARTERIAL RELATION: Normal.



DOPPLER MEASUREMENT:

MITRAL VALVE

E Velocity : 1.8 m/s
A Velocity : Could not be measured

AORTIC VALVE :

Velocity : 1.2 m/s

PULMONARY VALVE:

Velocity : 0.80 m/s

PERICARDIUM : Normal

AML and PML thickened
Mitral forward flow peak gradient 16 mm hg . Mean gradient 8 mm Hg
Mitral valve area 1.2 sqcms .
MR Mild
Severe organic TR . TR PG 35 mm Hg
Moderate AR
No thrombus / vegetation over mitral valve
Normal LV systolic function
No pericardial effusion

FINAL IMPRESSION:

- (1) POST BMV STATE
- (2) MITRAL VALVE AREA 1.2 SQCMS
- (3) MILD MITRAL REGURGITATION
- (4) SEVERE TR (ORGANIC)
- (5) MODERATE AR
- (6) MODERATE PULMONARY HYPERTENSION
- (7) NO VEGETATION / THROMBUS OVER MITRAL VALVE
- (8) NORMAL LV SYSTOLIC FUNCTION
- (9) EJECTION FRACTION - 61 %
- (10) NO PERICARDIAL EFFUSION.

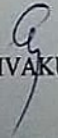
DR.G.S.SIVAKUMAR,MDDM.,

The report expressed is subject to the inherent limitations of the modality. Always correlate clinically and with other investigations to arrive at the final diagnosis. The report and films are not valid for medicolegal purpose.

ID :
Name:

Yrs. /
cm / kg

Heart Rate: 88bpm ** Analysis: Rhythm
PR Int.: 146 ms Normal Sign: I
QRS Dur.: 118 ms AV Block II - type I
QT/QTc: 400/499 ms Low Voltage (Chest Leads)
P-R-T axes: 52 -76 -68
Normal Axis
Ventricular preexcitation(WPW)
possible anteroseptal MI
*** MI may be incorrect due to low voltage.

Markedly Abnormal ECG

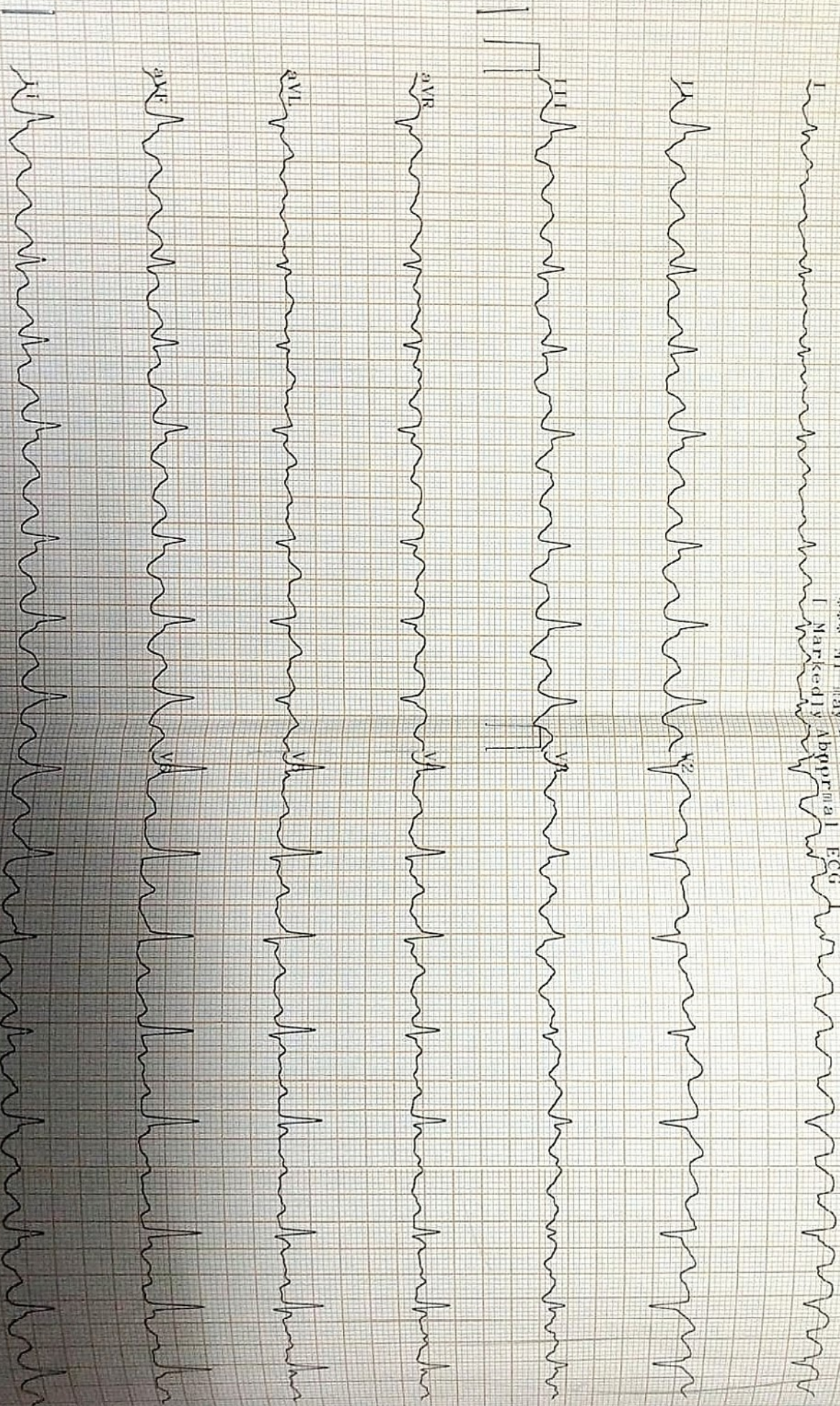



सत्यमेव जयते
भारत सरकार



இந்திய தனிப்பட்ட அடையாள ஆணைய அமைப்பு

இந்திய அரசாங்கம்
Unique Identification Authority of India
Government of India

பதிவு அடையாளம் / Enrollment No 1208/30105/00021

To,
செல்வராணி
Selvarani
W/O: Laksumanan
1/192
mottaiyan valasai
Vannankundu
Vannangundu Ramanathapuram Ramanathapuram
Tamil Nadu 623523
9443920003

Ref: 113 / 09T / 17039 / 17061 / P



SA349446410FT



உங்கள் ஆதார் எண் / Your Aadhaar No. :

8420 9583 1262

எனது ஆதார், எனது அடையாளம்



இந்திய அரசாங்கம்

Government of India



செல்வராணி
Selvarani
பிறந்த நாள் / DOB : 01/01/1986
பெண்பால் / Female



8420 9583 1262



Government of India



தகவல்

- ஆதார் அடையாளத்திற்கான சான்று குடியரிமைக்கு அல்ல .
- அடையாள சான்றை இணையதளம் மூலம் உறுதிப்படுத்திக் கொள்ளவும் .

INFORMATION

- Aadhaar is proof of identity, not of citizenship .
- To establish identity, authenticate online .

09T / 17039

- ஆதார் நாடு முழுவதிலும் செல்லுபடியாகும் .
- வருங்காலத்தில் அரசு மற்றும் அரசு சாரா சேவைகளை பயன்படுத்திக் கொள்ள ஆதார் உதவிகரமாக இருக்கும் .
- Aadhaar is valid throughout the country .
- Aadhaar will be helpful in availing Government and Non-Government services in future .



ஆதார்

இந்திய தனிப்பட்ட அடையாள ஆணைய அமைப்பு

Unique Identification Authority of India

முகவரி: கணவர் பெயர்:
லெட்சுமணன், 1/192,
மொட்டையன் வலசை,
வண்ணான்குண்டு, ராமநாதபுரம்,
வண்ணான்குண்டு, தமிழ் நாடு.
623523

Address: W/O: Laksumanan,
1/192, mottaiyan valasai,
Vannankundu, Ramanathapuram,
Vannangundu, Tamil Nadu,
623523

8420 9583 1262



1947



help@uidai.gov.in

WWW

www.uidai.gov.in